Lehrstoffverteilung für 13 Wochen

Bauhandwerker 3WYZ **BKT**

Mitarbeit, Leistungsfeststellung
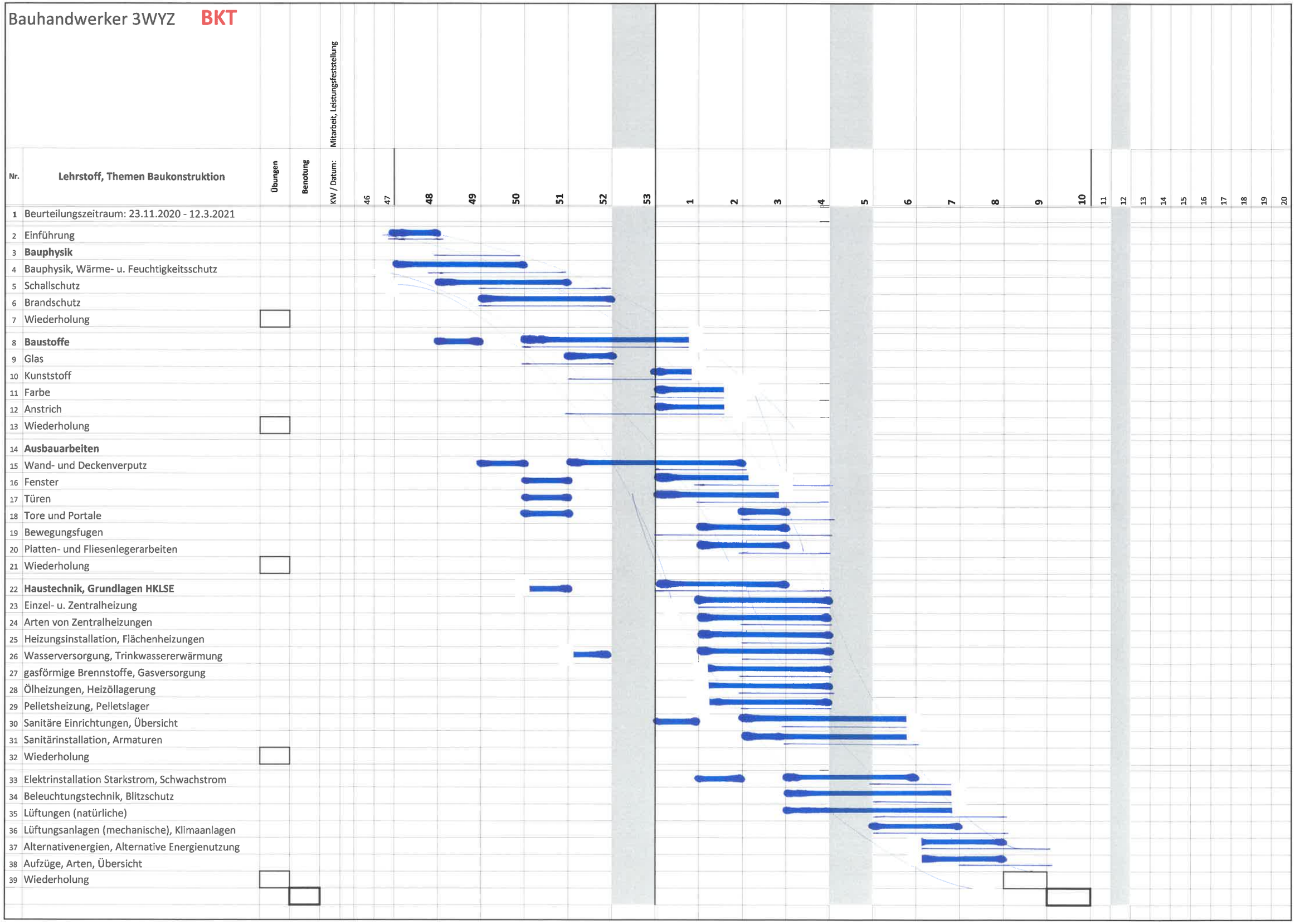
Nr.	Lehrstoff, Themen Baukonstruktion	Übungen	Benotung
1	Beurteilungszeitraum: 23.11.2020 - 12.3.2021		
2	Einführung		
3	**Bauphysik**		
4	Bauphysik, Wärme- u. Feuchtigkeitsschutz		
5	Schallschutz		
6	Brandschutz		
7	Wiederholung	☐	
8	**Baustoffe**		
9	Glas		
10	Kunststoff		
11	Farbe		
12	Anstrich		
13	Wiederholung	☐	
14	**Ausbauarbeiten**		
15	Wand- und Deckenverputz		
16	Fenster		
17	Türen		
18	Tore und Portale		
19	Bewegungsfugen		
20	Platten- und Fliesenlegerarbeiten		
21	Wiederholung	☐	
22	**Haustechnik, Grundlagen HKLSE**		
23	Einzel- u. Zentralheizung		
24	Arten von Zentralheizungen		
25	Heizungsinstallation, Flächenheizungen		
26	Wasserversorgung, Trinkwassererwärmung		
27	gasförmige Brennstoffe, Gasversorgung		
28	Ölheizungen, Heizöllagerung		
29	Pelletsheizung, Pelletslager		
30	Sanitäre Einrichtungen, Übersicht		
31	Sanitärinstallation, Armaturen		
32	Wiederholung	☐	
33	Elektrinstallation Starkstrom, Schwachstrom		
34	Beleuchtungstechnik, Blitzschutz		
35	Lüftungen (natürliche)		
36	Lüftungsanlagen (mechanische), Klimaanlagen		
37	Alternativenergien, Alternative Energienutzung		
38	Aufzüge, Arten, Übersicht		
39	Wiederholung	☐	☐