

HALLE KRIEAU - PROJEKT 7/8BHB
Büro und Lagerhalle
Prater-Wien GmbH & Gärtnerische Gestaltung des
grünen Praters

Anita Jankovic & Martin Nimmervoll 04.11.2015

GRUNDRISS EG

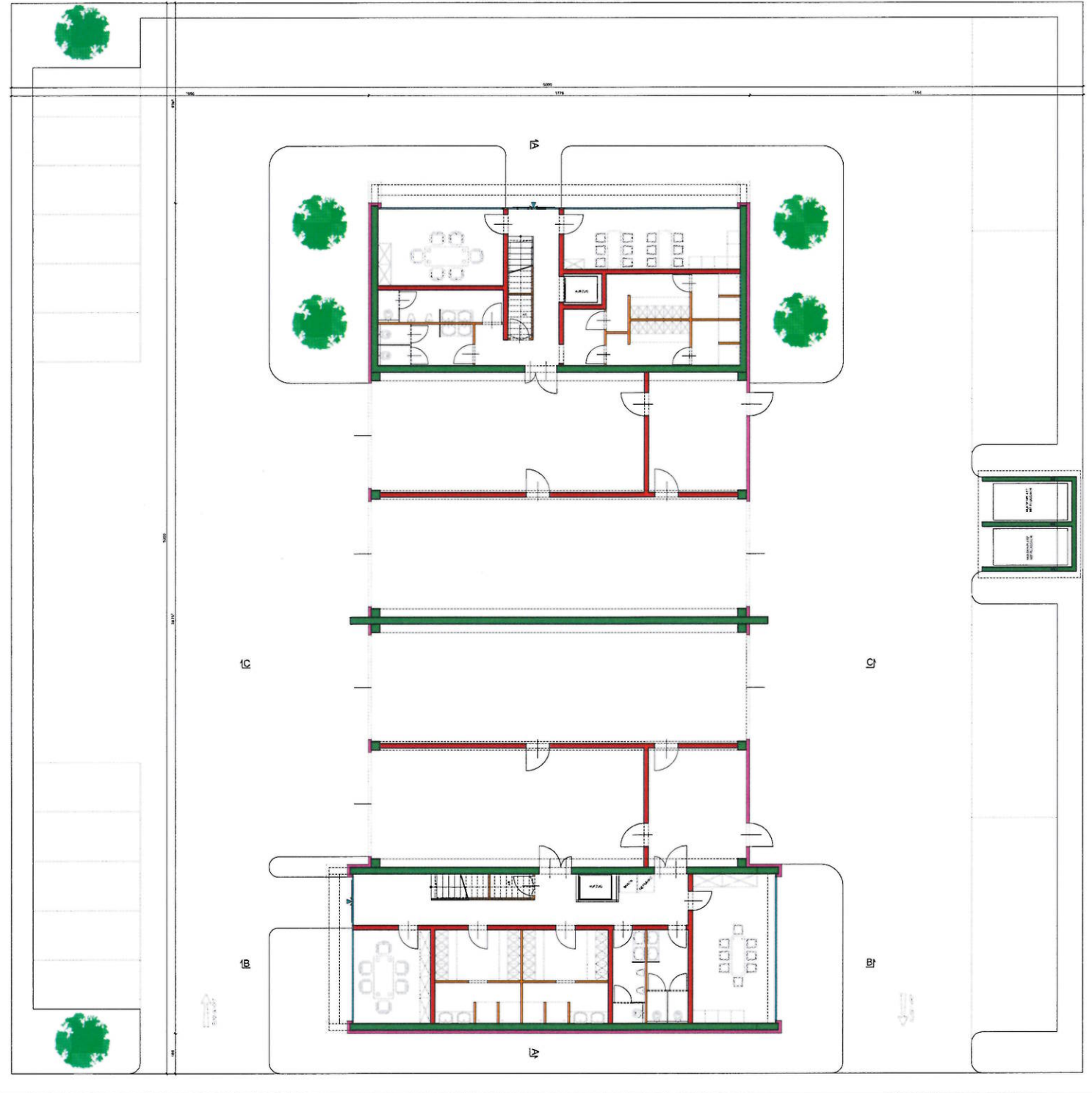

GRUNDRISS OG

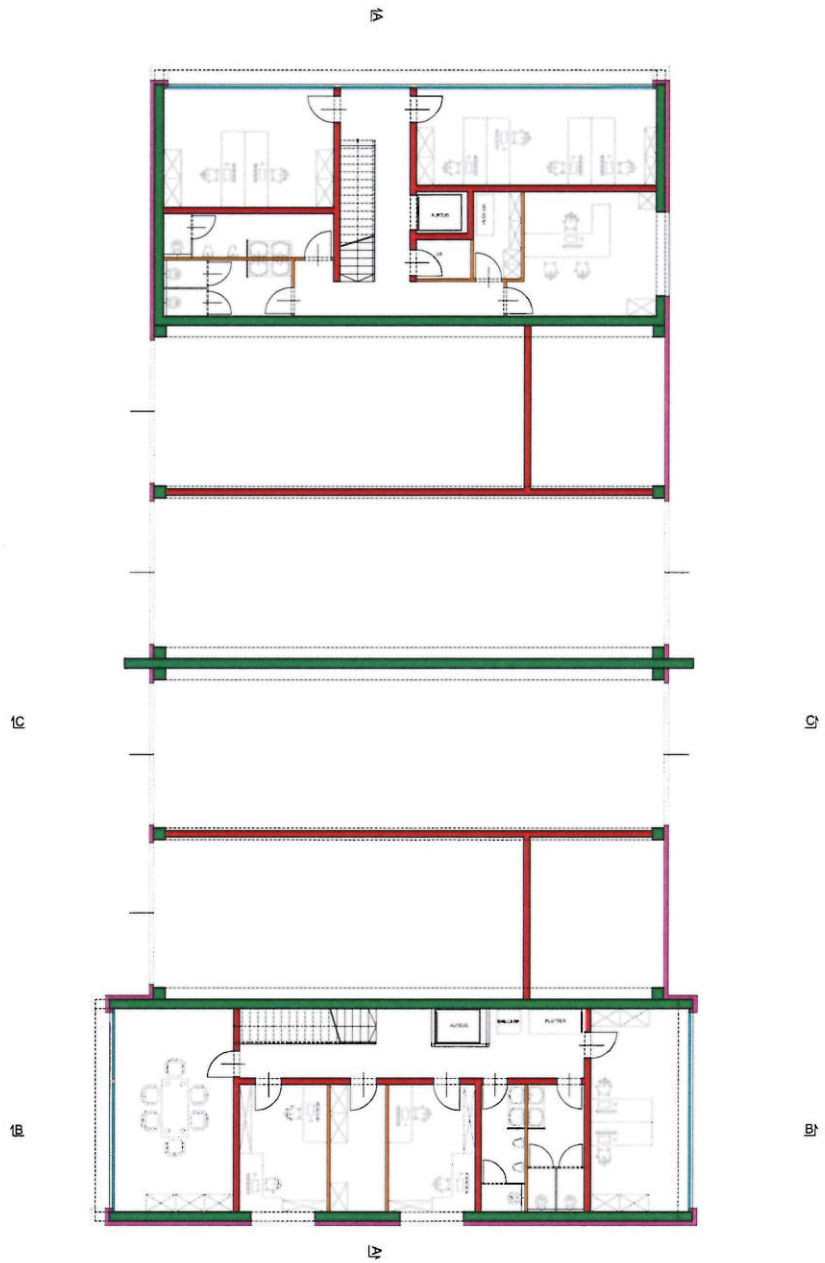

ANSICHT OST

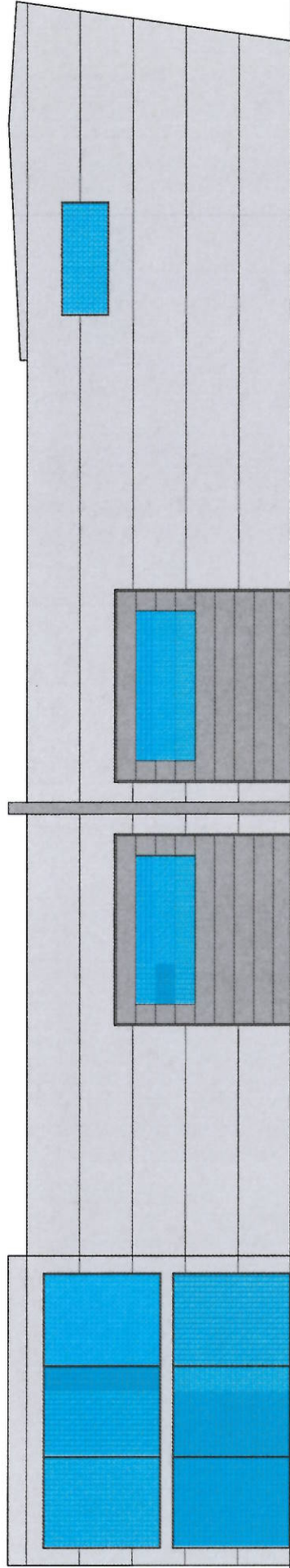

SCHNITT A-A

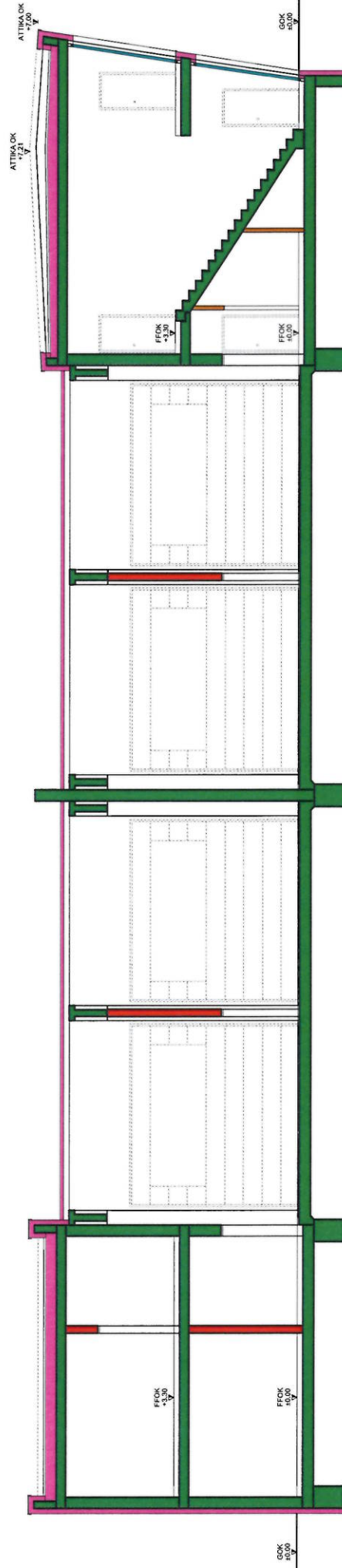

Nebenräume

Eingangsbereich

Der Eingang mit Windfang sollte so zentral gelegen sein, dass ein kurzer Überblick über das Restaurant vom Eingang aus möglich ist. Nur im angelsächsischen Raum und in Frankreich wartet man am Restauranteingang, bis einem vom Kellner ein Platz zugewiesen wird.

Garderoben

In vornehmen Restaurants eigene Garderobe mit Personal beim Eingang, kombiniert mit Toiletten. Pultlänge 1 m für 100 Personen, bei Stoßbetrieb 3 m (Veranstaltungen), Pulthöhe 90 cm, Tiefe 60 cm, ansonsten möglichst nahe beim Esstisch. Garderoben, die vom Gast nicht einsehbar sind, werden meist nicht angenommen.

WCs

Leicht zu finden, jedoch nicht sofort sichtbar. Entweder beim Eingang oder von einer Rückwand des Lokals zugänglich. Bei großen Restaurants und Schnellimbisstuben auch im Keller möglich. Zugang für Geschlechter getrennt (kein gemeinsamer Vorraum), Vorraum mit Waschbecken, Seifenspender, Händetrockner, Spiegel.

Anzahl:

etwa 1 Abort und 2 Pissstände für Herren sowie 2 Aborte für Frauen für je 100 Plätze.

Kellnergang

Hier ist auf eine saubere Trennung zwischen den Wegen des Gastes und den Wegen des Kellners zu achten, Überschneidungen der Wege sind zu vermeiden.

Platzbedarf

Der Platzbedarf je Gast hängt von der Anzahl der Plätze, der Art der Möblierung und der Raumform ab, beträgt aber bei Einrechnung der Kellnerwege etc. zwischen 0,75 m² bei Cafés und Schnellimbisrestaurants bis zu 2 m² oder 2,5 m² bei vornehmen Restaurants. In Frühstücksräumen etwa 1,5 m² je Gast.

GARDEROBE

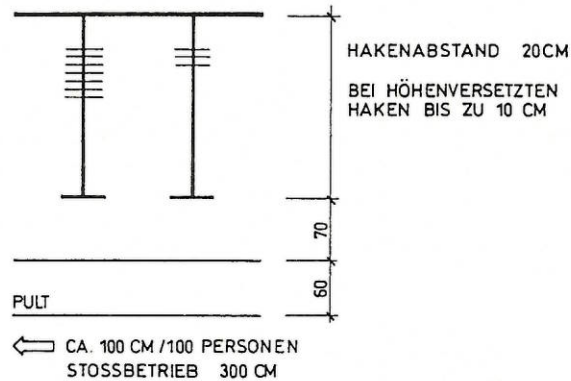

GARDEROBESTÄNDER MIT BÜGEL

GARDEROBESTÄNDER MIT HAKEN

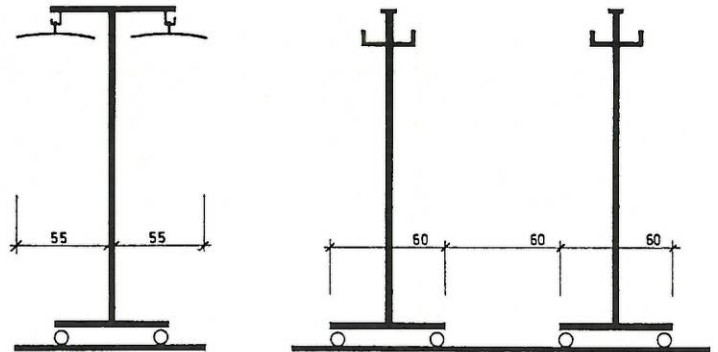

BEISPIEL FÜR EINE WC-GRUPPE FÜR 100-150 RESTAURANTPLÄTZE

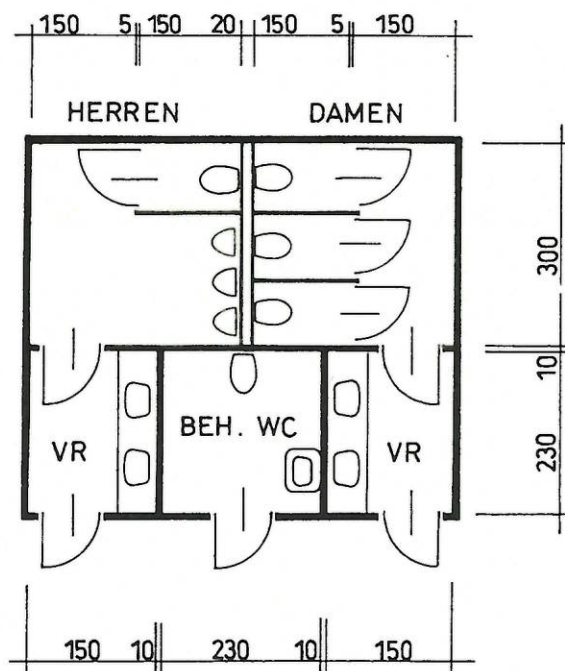

✓ WC Gruppe

Verkehr auf dem Grundstück

Abmessungen und Verkehrsräume verschiedener Kraftfahrzeugtypen

(Lit.: 12)

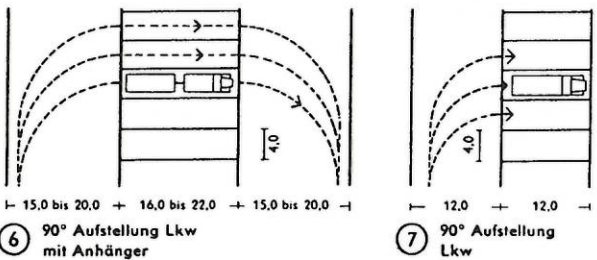
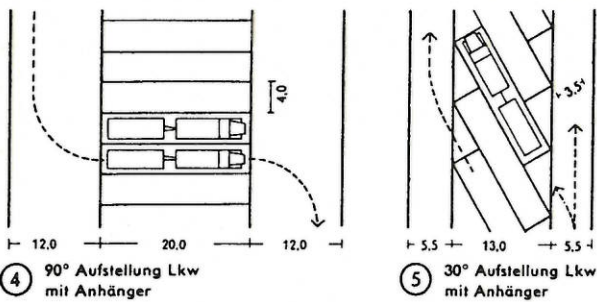
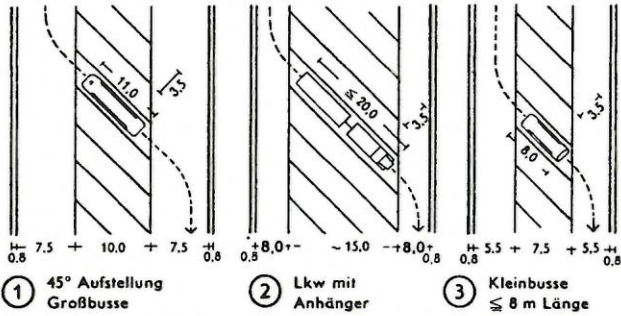

Fahrzeuggrößen

(Lit.: 13)

Fahrzeugart	Abmessungen			Wendekreis
	Länge (m)	Breite (m)	Höhe (m)	Radius (m)
Fahrrad	1,80	0,60	1,0/2,0	—
Moped	1,80	0,60	1,0/2,0	—
Motorrad	2,20	0,70	1,0/2,0	—
Pkw — klein	3,60	1,60	1,35	5,0
Pkw — groß	4,80	1,80	1,50	6,0
Lkw — klein	7,0	2,50	3,00	7,0
Lkw — groß	10,0	2,50	3,00	11,0
Linienbus	11,50	2,50	3,00	11,0
Höchstwerte lt. KfG				
Einzelfahrzeug	12,0	2,50	4,00	12,5
Sattelfahrzeug	16,5	2,50	4,00	12,5
Gelenkfahrzeug	18,0	2,50	4,00	12,5
Lastzug	18,35	2,50	4,00	12,5



Abmessungen von Spindanlagen

Beispiel Fa. Kromag, Hirtenberg

TYP GU-SB	Gesamtbreite in mm			
	1 Abt.	2 Abt.	3 Abt.	4 Abt.
300	300	600	900	1200
350	350	700	1050	
400	400	800	1200	
500	500	1000		

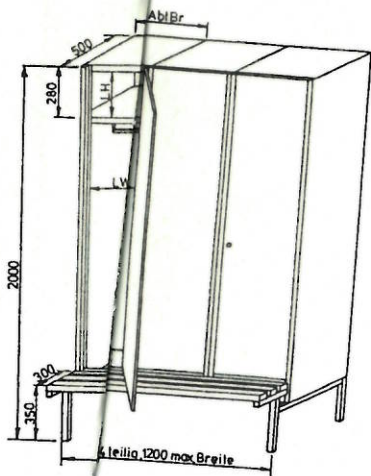

Grundrissbeispiel Umkleibereich

(Lit.: 11)

- 1 Sanitätsraum
- 2 Vorraum
- 3 Umkleideraum
- 4 Waschraum
- 5 Dushraum
- 6 Vorraum/Schleuse
- 7 Abort und Pissraum

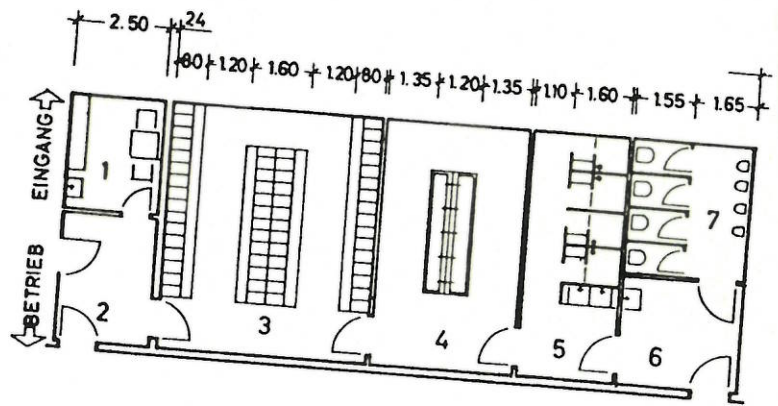

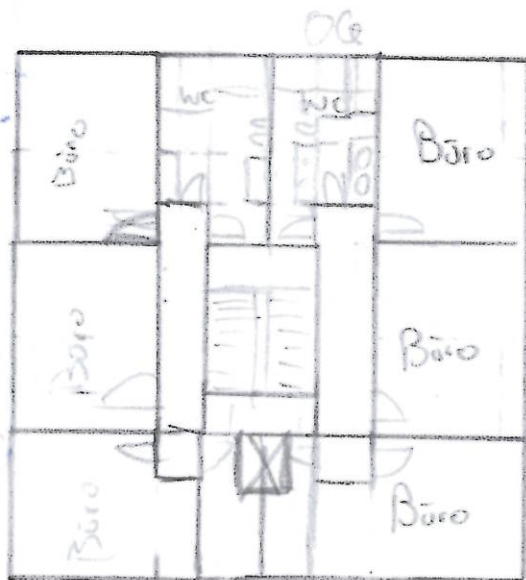
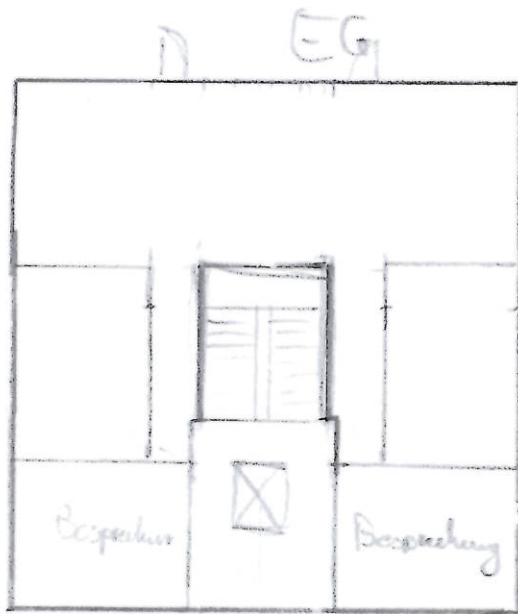

$$\begin{array}{r} 13,2 \\ 16,8 \\ \hline 30,0 \text{ m}^2 \end{array}$$

392m²

J.H.

- grünes Prates, Freiflächen
- Attraktionum

Prates unten GmbH.

Gst. 50x50m

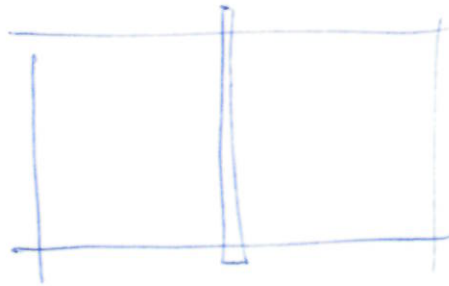

Bürotalke, Lagerbereiche
Trennwand zum "grünes Prates"

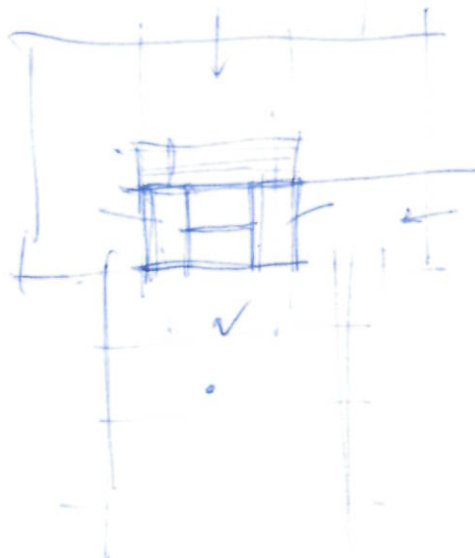
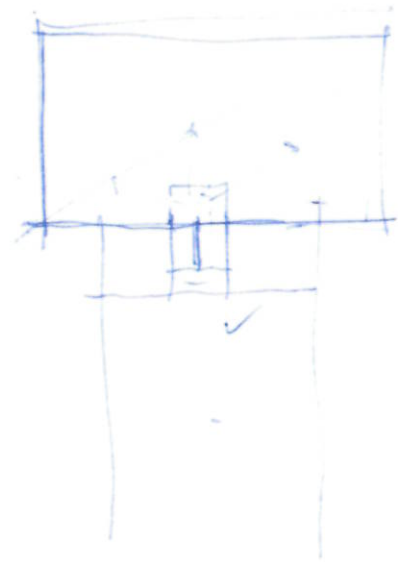
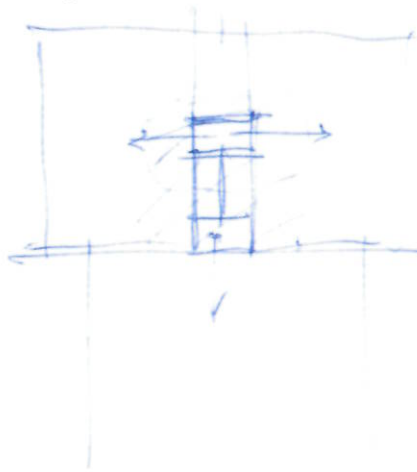

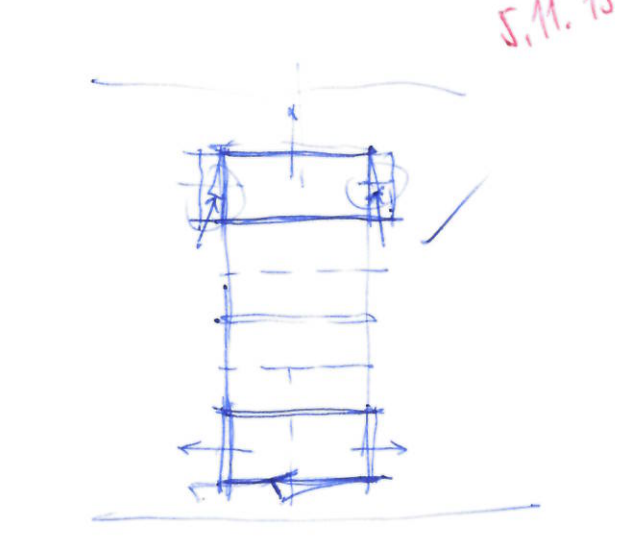
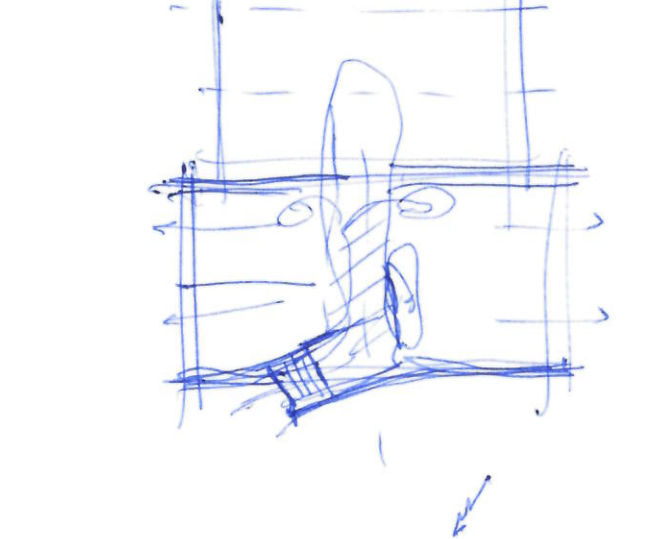
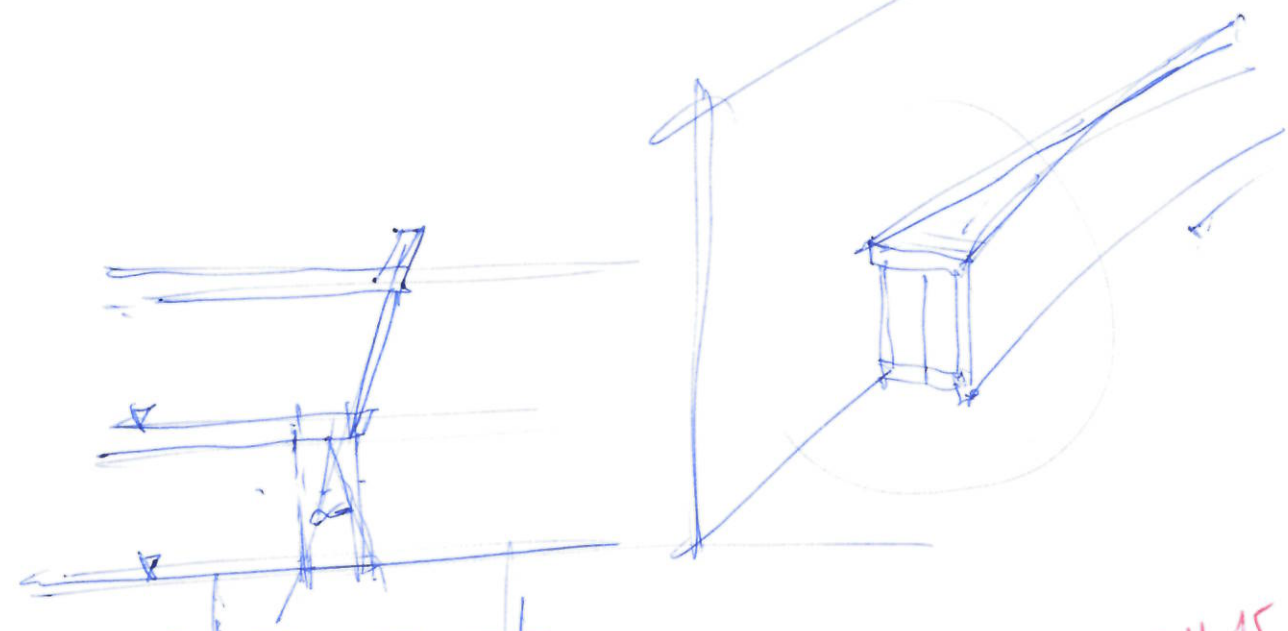
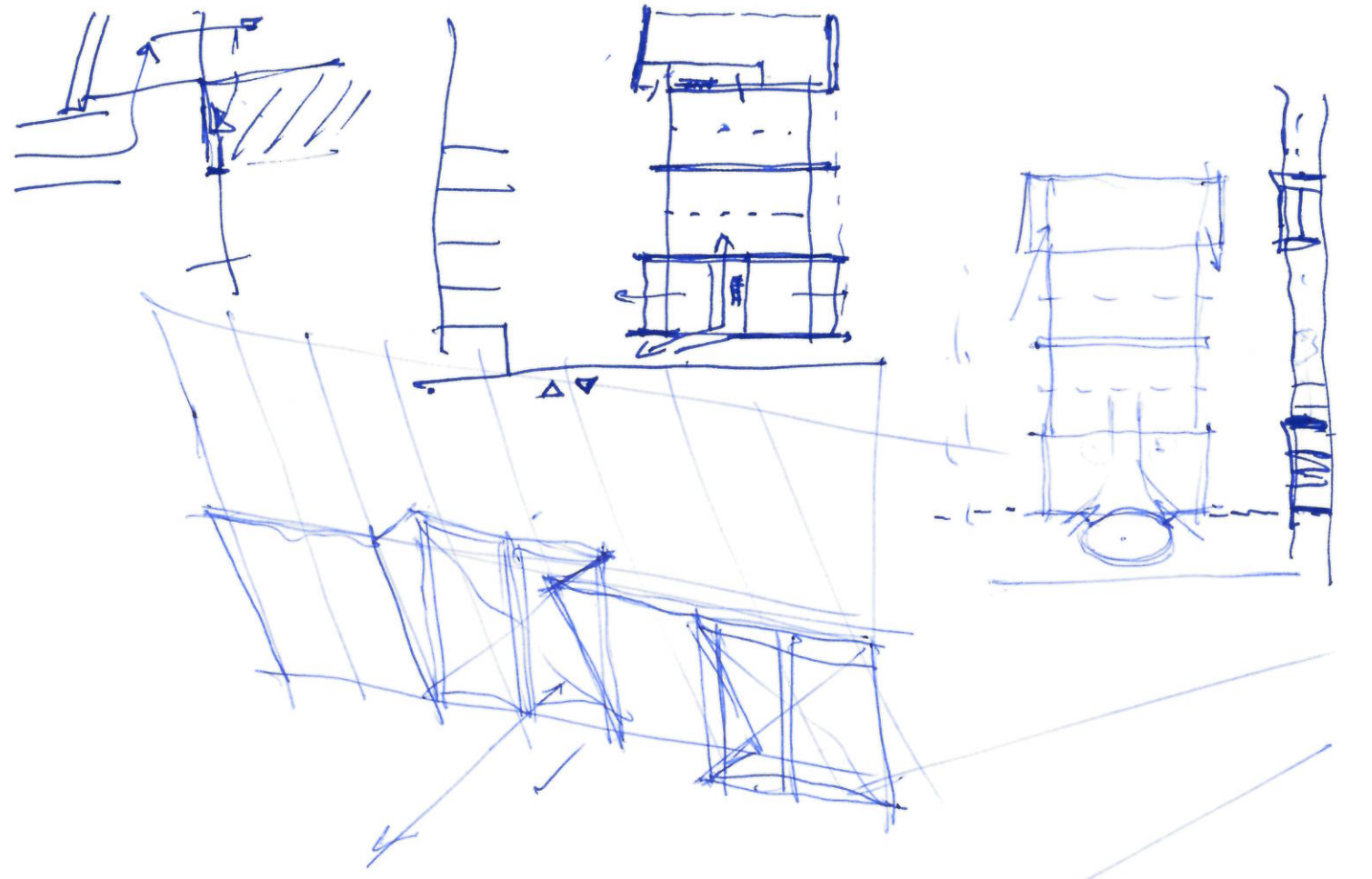

5.11.15

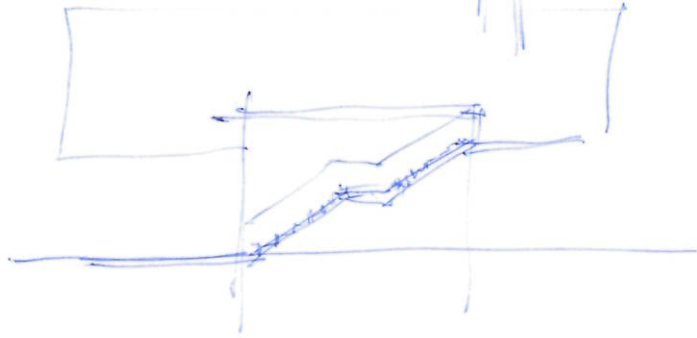
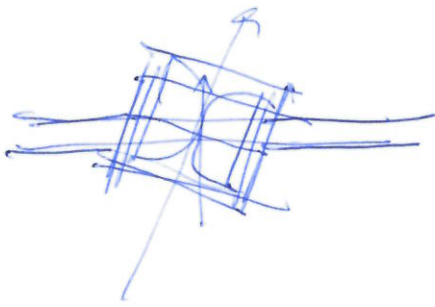
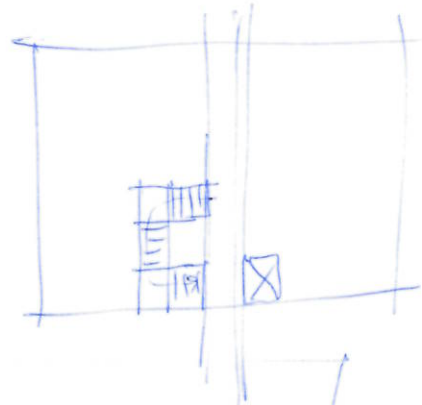
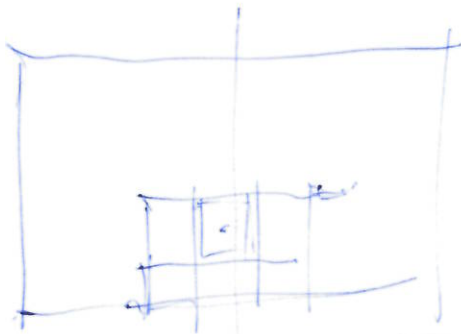
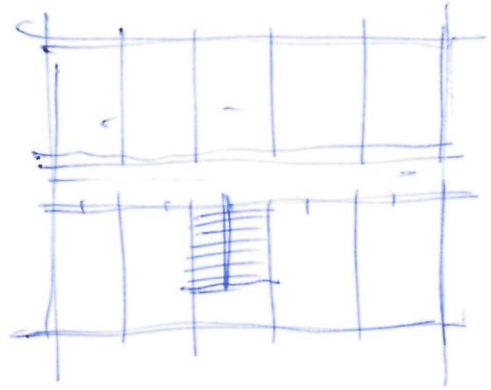
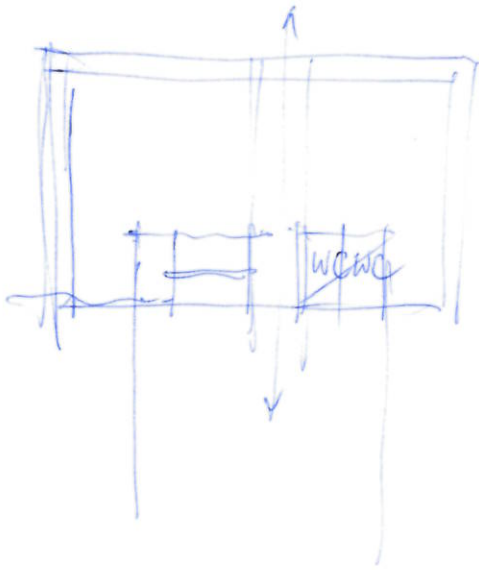
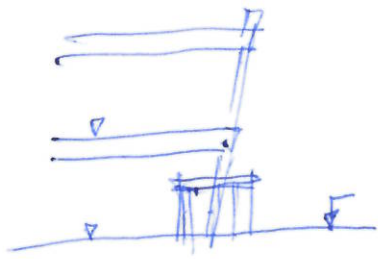

5.11.15

