

Übungsangabe:

Grundriss Erdgeschoß, Maßstab M- 1:100 auf einem 300m² großen Bauplatz.

Aufgaben

1. Herstellung des EINREICHPLANES (Muster) für das Erdgeschoß mit Lage der Einfriedung.
2. Tragendes Mauerwerk und Zwischenwände aus Ziegel (rot).
3. Stahlbetonstütze 30/30 (dunkelgrün).
4. Balkenlage für Holztramdecke 12/20 mit $e < 80\text{cm}$.
5. Plan im Sinne der ÖNORM A6240 gefärbelt, Abbruch (gelb).
6. Kanal DN150 mit 2% und PS.
7. Ermittlung der Raumgrößen/Nettonutzflächen.
8. Berechnung (auf Blattrückseite) der Gesamtnutzfläche (Nachweis Flächenaufstellung).
9. Ermittlung der bebauten Fläche und der Bebauungsdichte.
10. Ergänzungen/ Fertigstellung der Zeichnung im Sinne der o.a. ÖNORM A6240.
11. Rundum Bemaßungen mit Koten, im Sinne der o. a. ÖNORM. Händische Zeichnung.
12. Legende (auf Blatt-Rückseite) der Beschriftungen, Färbelungen und Abkürzungen.

Gst.Gr.

NORD ►

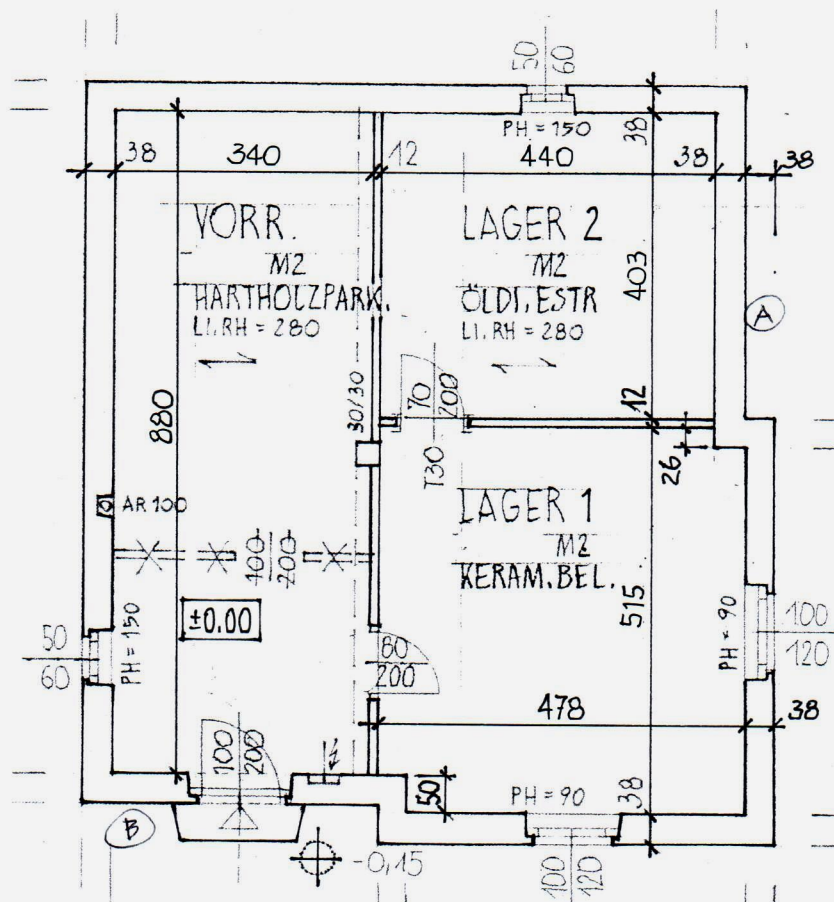

Gst.Gr.